



www.conceittoshfts.com.br

CONHEÇA MAIS SOBRE A NOSSA EMPRESA!

INFO	PÁG
A EMPRESA	01
CULTURA ORGANIZACIONAL	02
NOSSOS PRODUTOS	05
PRINCIPAIS CLIENTES	19
ESTADOS ATENDIDOS	20
DEPOIMENTOS DE CLIENTES	23
PROCESSOS E PRAZOS	24
O MERCADO	25
CONTATOS	28

A EMPRESA

Somos uma **indústria no setor da construção civil** que busca diariamente inovar e desenvolver soluções aos nossos clientes.

Seu fundador, o engenheiro José Bonifácio de Freitas Silvestre, possui mais de 40 anos de experiência e atuação na área de engenharia e trabalhou em grandes empresas como Philips e Makro.

Com seu perfil inovador, e seu crescente interesse por desafios e resolução de problemas, José criou, em 2012, a **CONCEITTO**,
uma empresa voltada ao desenvolvimento de soluções de engenharia.

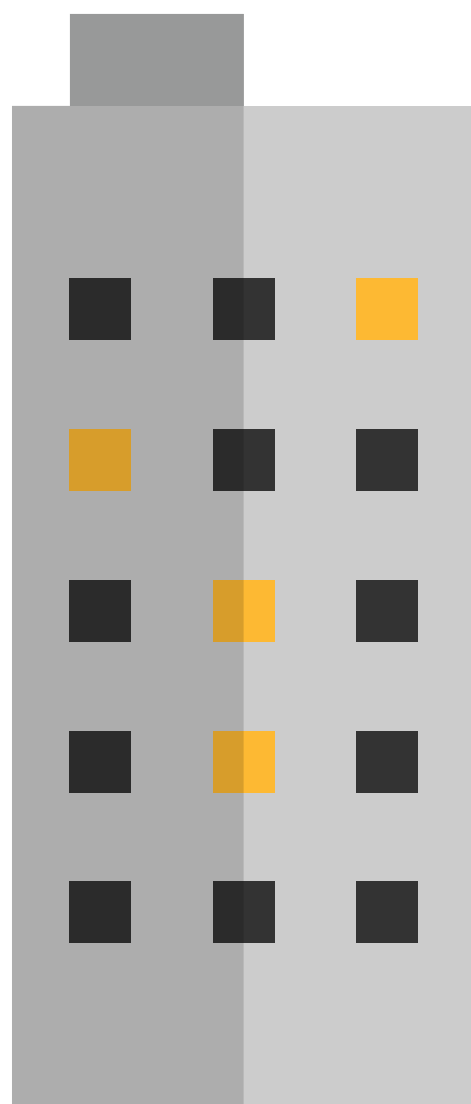

NOSSA MISSÃO

ESTAMOS NO MERCADO PARA QUÊ?

“Criar, inovar e produzir soluções que ajudem no desenvolvimento da indústria da construção.”

NOSSA VISÃO

ONDE QUEREMOS CHEGAR?

Manter a liderança e a vanguarda no atendimento aos segmentos popular e médio padrão da construção civil, com excelente qualidade e baixo preço.

NOSSOS VALORES

QUAIS COMPORTAMENTOS DEVEMOS TER ?

Celebrar

Comunicar de Forma Sincera, Honesta e Transparente

Criar Valor e Gerar Resultados

Fortalecer o Grupo

Ser Gentil

Ir Além e Surpreender

Ser Leal

Perdoar e Ser Grato

Sorrir e Fazer Sorrir

Ter Garra



NOSSOS PRODUTOS

Nossos produtos são protegidos pela **Carta Patente** nro BR 20 2012 024067-5, o que assegura a exclusividade da produção pela Conceitto, não permitindo que outras empresas ou pessoas possam produzi-los sem a nossa autorização!

Também atendem às normas brasileiras pertinentes, especialmente a Norma de Desempenho NBR 15575.



NOSSOS PRODUTOS

Pensando em desenvolver uma solução que facilitasse o dia-a-dia dos construtores, instaladores e engenheiros na obra, agilizando e barateando os fechamentos de SHAFTs, criamos o produto **SMART WALL** para possibilitar maior agilidade, produtividade, segurança e acabamento para fechamento de sistemas hidráulicos, elétricos, telefonia e outros relacionados à instalações na construção civil.

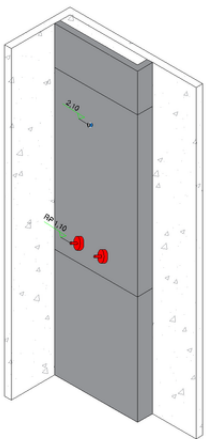

BANHO

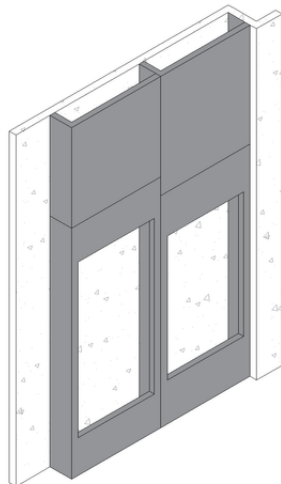

HALL

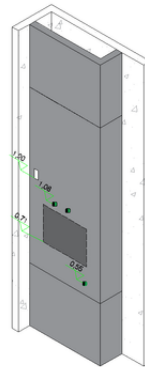

ÁREA DE SERVIÇO

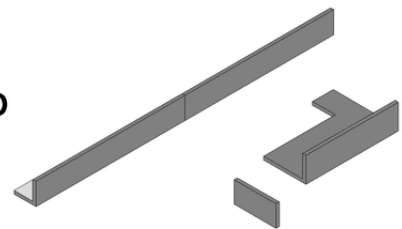

CONJUNTO DE SANCAS

Fechamento de Shaft Hidráulico com SMART WALL

- Placa em Poliestireno Expandido (EPS), anti-chama (T3 -F) enrijecida com tela de polietileno e resina cimentícia/polimérica.
- Instalação Hidráulica, instalada na placa (conforme o projeto).

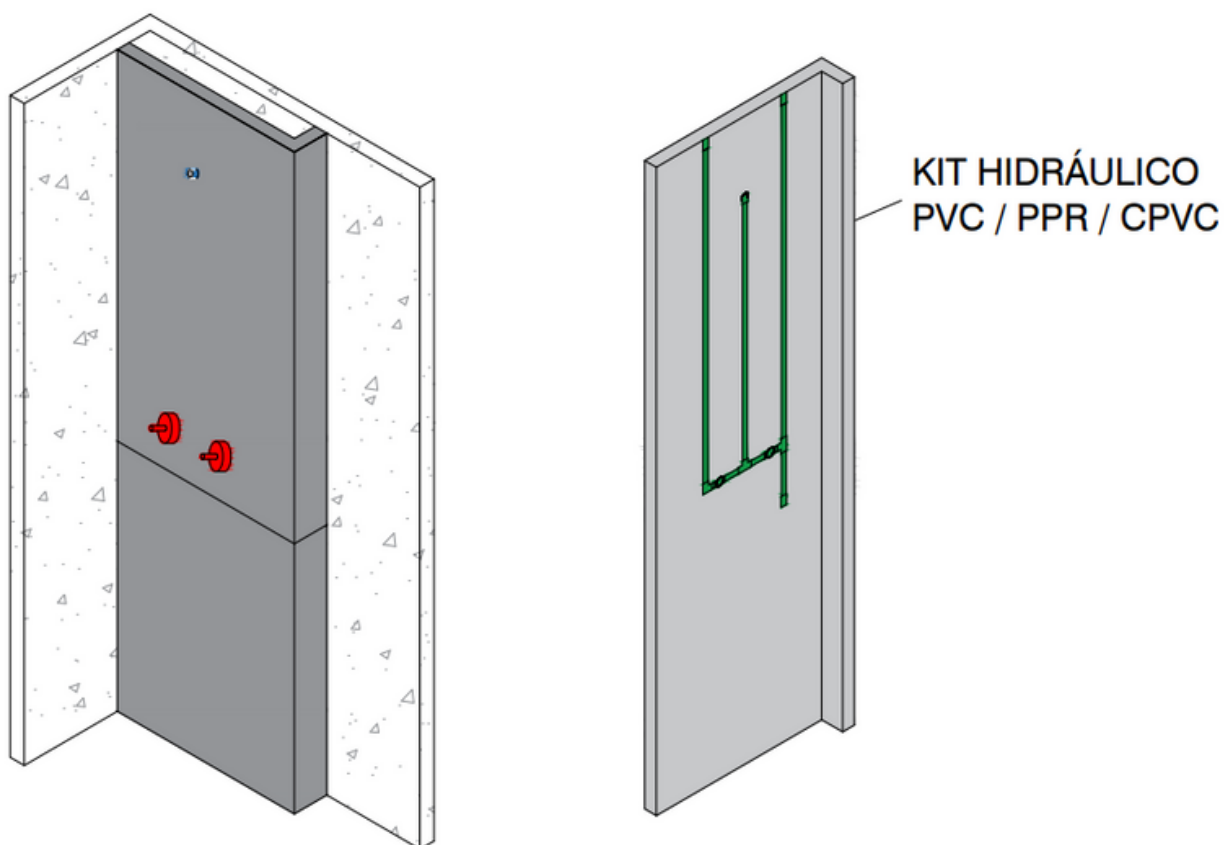

CHUVEIRO

Fechamento de Shaft Hidráulico com SMART WALL

- Placa em Poliestireno Expandido (EPS), anti-chama (T3 -F) enrijecida com tela de polietileno e resina cimentícia/polimérica.
- Instalação Hidráulica, instalada na placa (conforme o projeto).

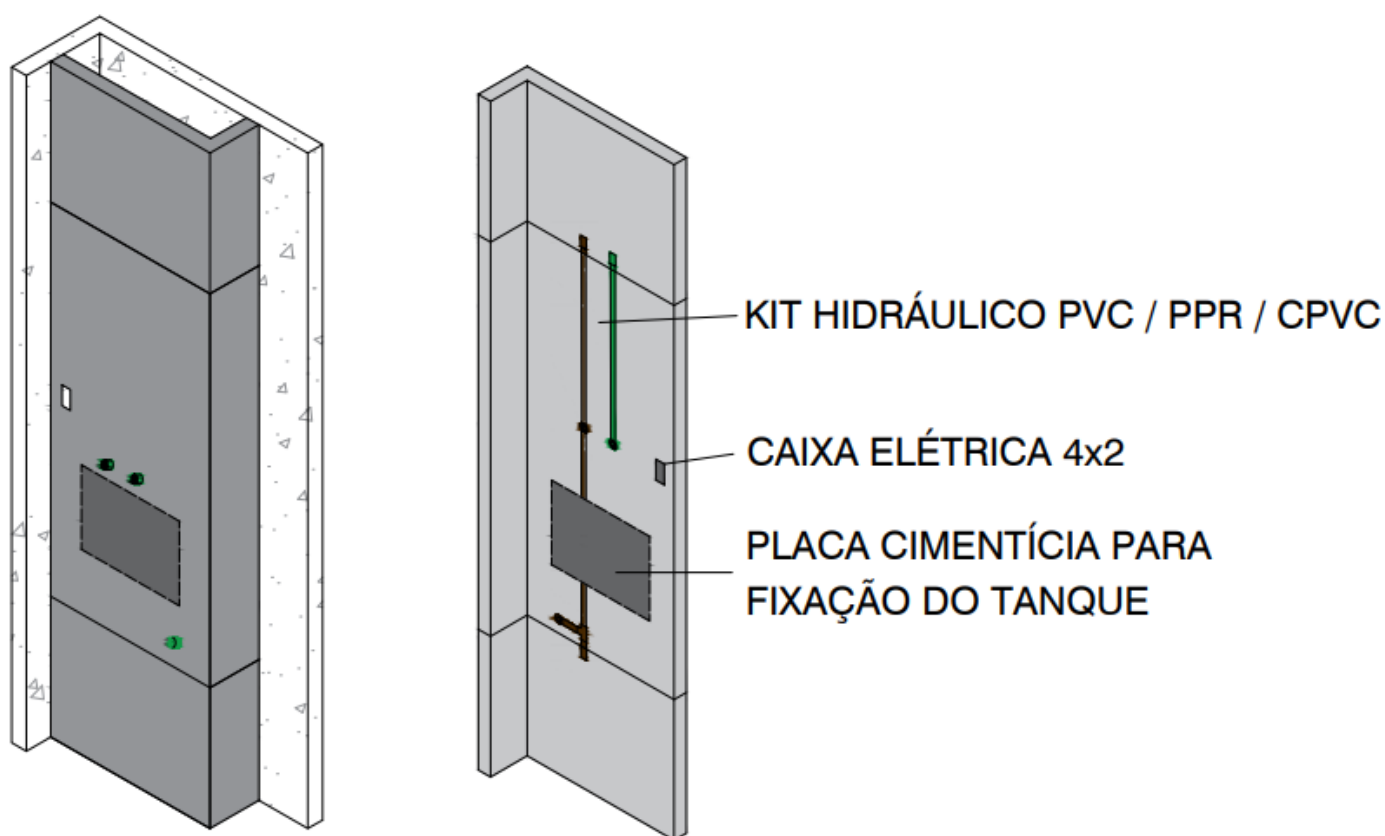

ÁREA DE SERVIÇO
(Tanque e Máquina de Lavar Roupas)

Outros fechamentos com SMART WALL

- Placa em Poliestireno Expandido (EPS), anti-chama (T3 -F) enrijecida com tela de polietileno resina cimentícia/polimérica.

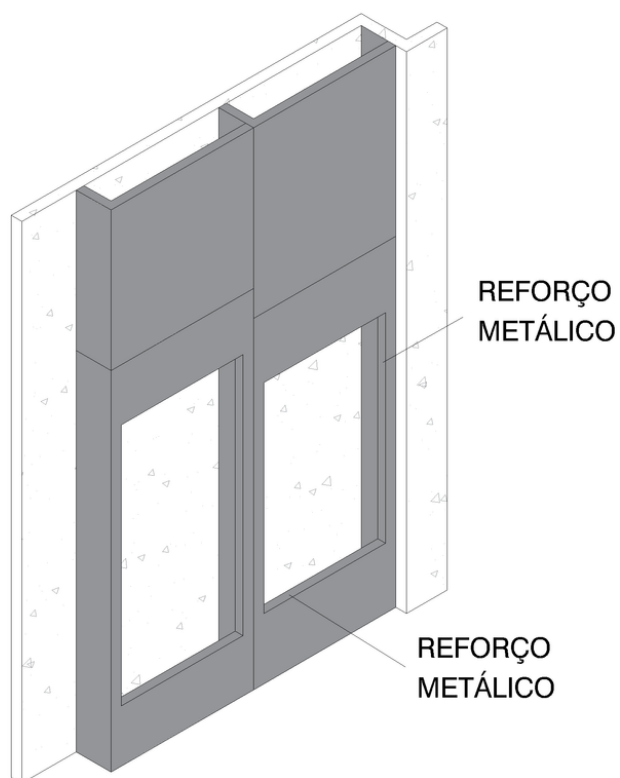

HALL

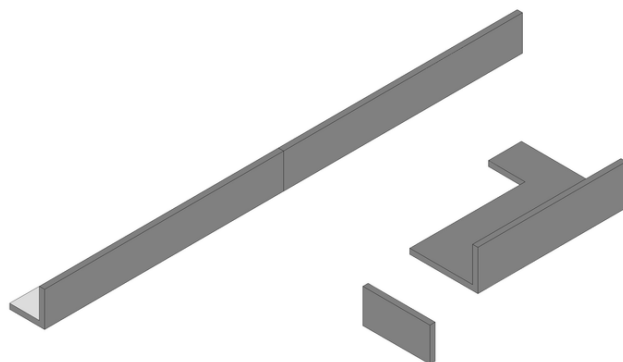

CONJUNTO DE SANCAS

Ensaio Realizados

Aderência

Norma: NBR ISO/IEC 17025

Dados: 11000 kgf

Laboratório: CONCREMAT Insp. Lab.

Requisitos: Não Haver Ruptura

Desempenho: **ATENDE**

Densidade Nominal do EPS

Norma: NBR 11949

Dados: 15 kg/m³

Laboratório: UNIPOLI (lab. Interno)

Requisitos: Variação Máxima 10%

Desempenho: **ATENDE**

Flamabilidade

Norma: NBR 11948/07

Dados: Matéria F

Laboratório: FALCÃO BAUER

Requisitos: Não Propagar Chama

Desempenho: **ATENDE**

Impacto de Corpo Duro

Norma: NBR 15575-4/13

Dados: 10 J a 1,0 m

Laboratório: FALCÃO BAUER

Requisitos: Não Ocorrer Ruína

Desempenho: **ATENDE**

Impacto de Corpo Mole

Norma: NBR 15575-4/13

Dados: 60 J; 40 kg; 0,15 m

Laboratório: FALCÃO BAUER

Requisitos: Não Ocorrer Ruína

Desempenho: **ATENDE**

Resistência a Compressão

Norma: NBR 5739/2007

Dados: 920 kg/m²

Laboratório: UNIPOLI (lab. Interno)

Requisitos: Deformação Máxima 10%

Desempenho: **ATENDE**

COMPARATIVO DE INSTALAÇÃO

Instalação em Horas

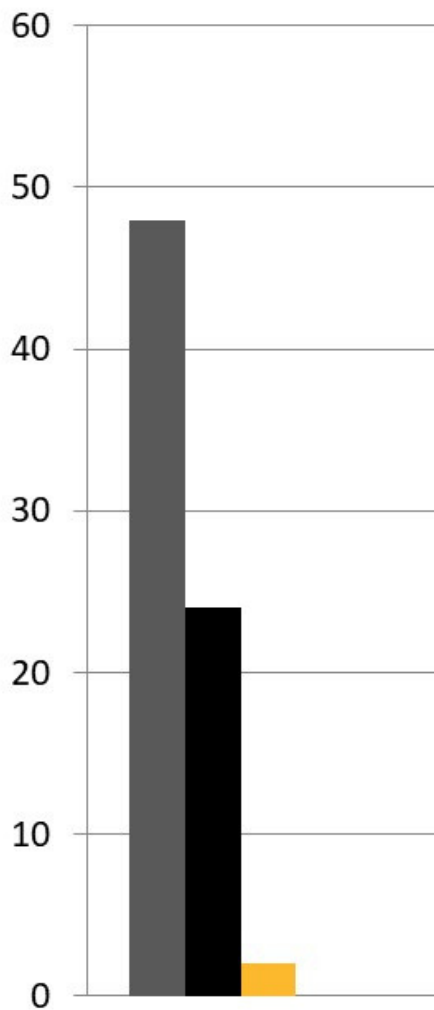

Homem Hora para Instalação

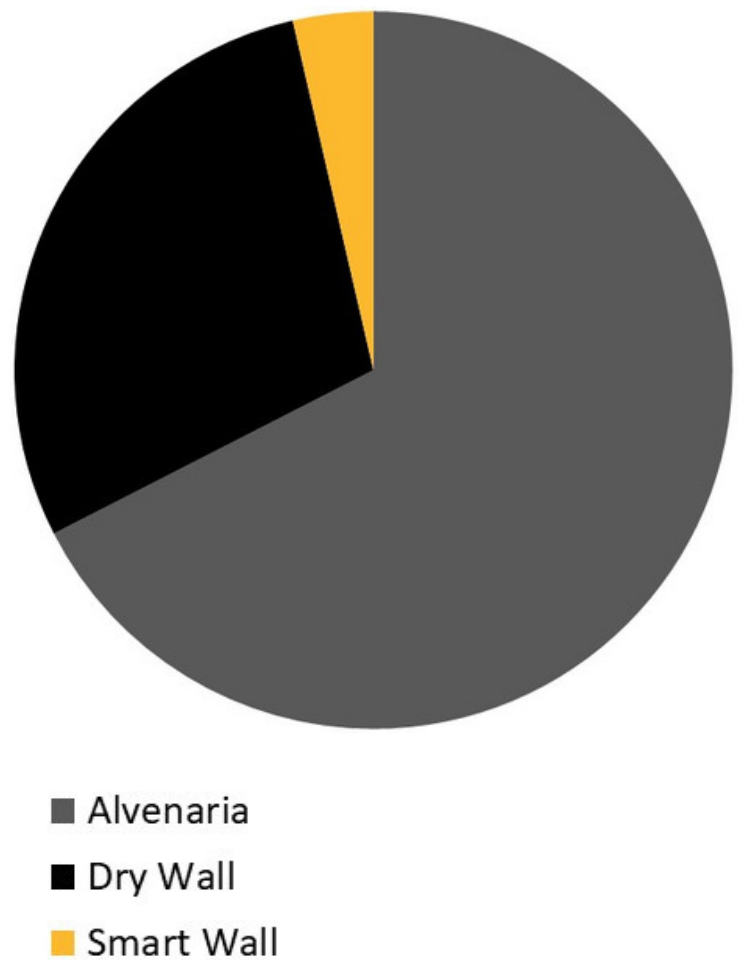

- Tempo Médio de Instalação: 30 minutos
- Tempo de Secagem: Manuseio 5 horas.
Fixação Máxima (Cura) 48 horas

NOSSOS PRODUTOS

Vantagens

- Rapidez na montagem, acelerando o cronograma da obra
- Padronização da instalação hidráulica, eliminando desperdícios de materiais
- Diminuição de itens a serem gerenciados na obra
- Redução de postos de trabalho na obra
- Fabricação Personalizada conforme projeto do cliente
- Instalação limpa, não gerando entulhos
- Aplicação simples, com poucas instruções
- Leve e de fácil manuseio

Diferenciais que levam a grandes economias!

COMPARATIVO

Outros Custos que Você Reduz ao Utilizar Nossos Produtos:

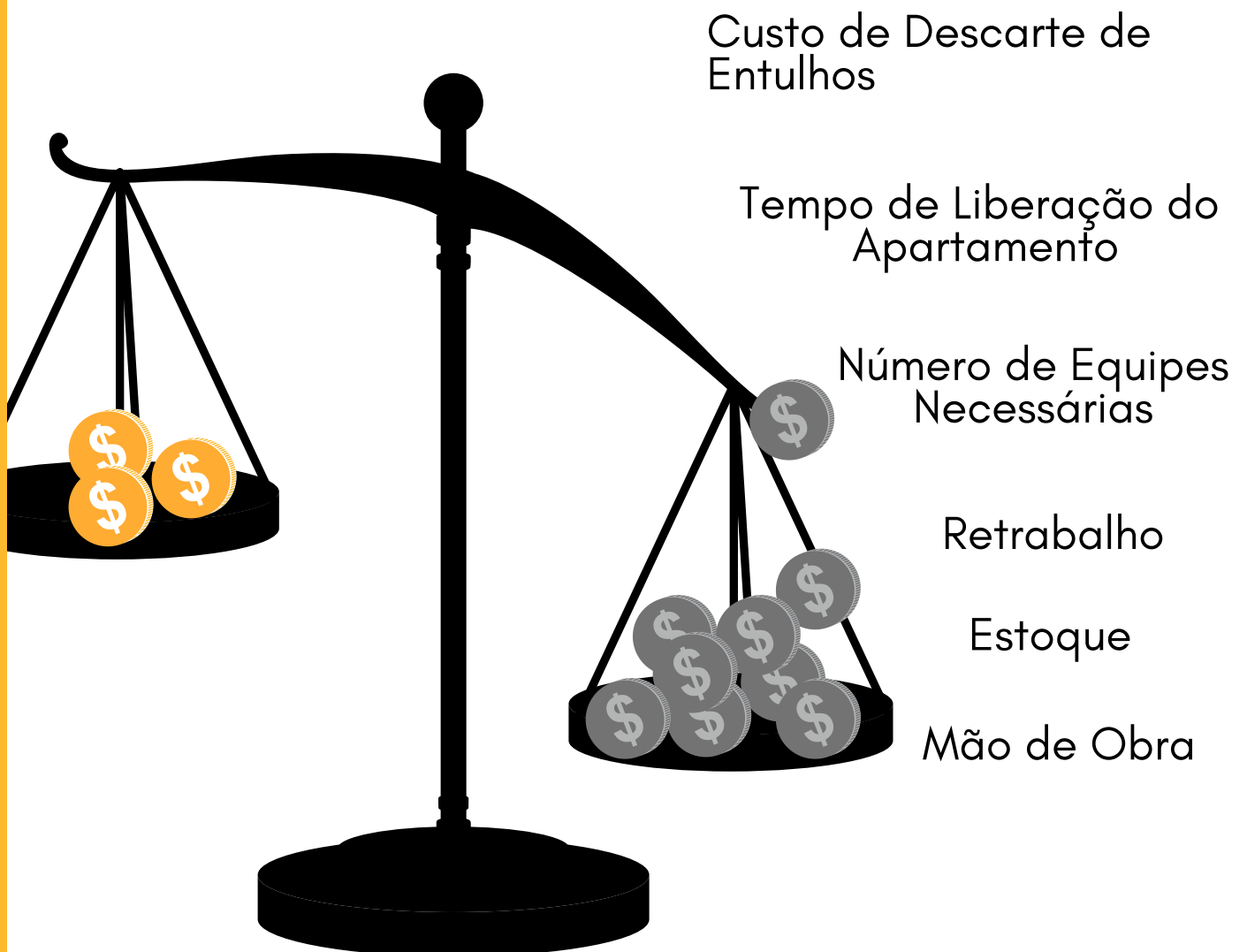

SMART WALL INSTALADO



Detalhe mostra as tubulações atrás da Smart Wall - banheiro ainda sem o forro

Chuveiro

SMART WALL INSTALADO



**Chuveiro
(com acabamento)**



SMART WALL INSTALADO



Máq. de Lavar Roupas com QDC

SMART WALL INSTALADO



Máq. de Lavar Roupas com QDC

SMART WALL INSTALADO

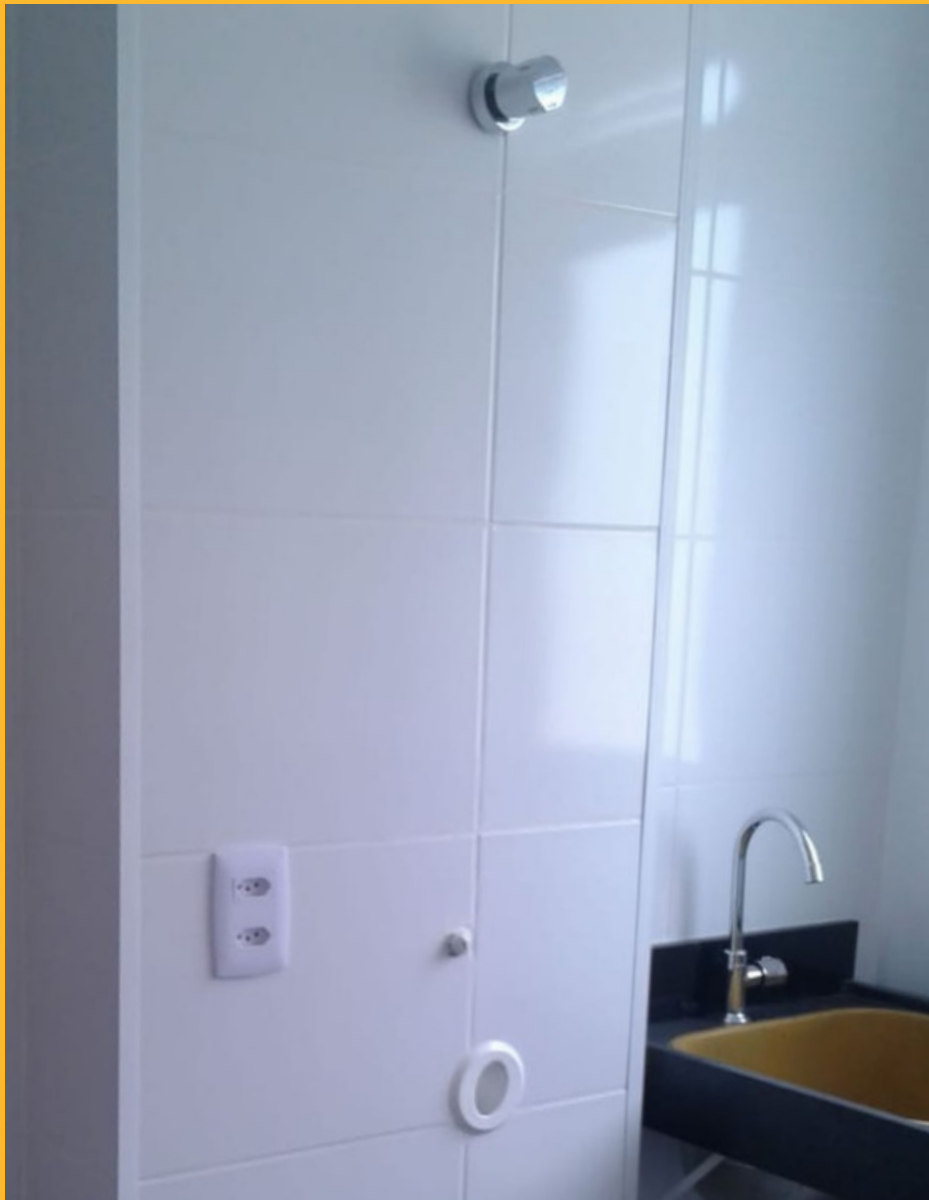

Lavanderia

PRINCIPAIS CLIENTES



Azevedo Marques
E N G E N H A R I A



E N G E N H A R I A
C O N A T A



TENDA
Construindo Felicidade



ESTADOS ATENDIDOS

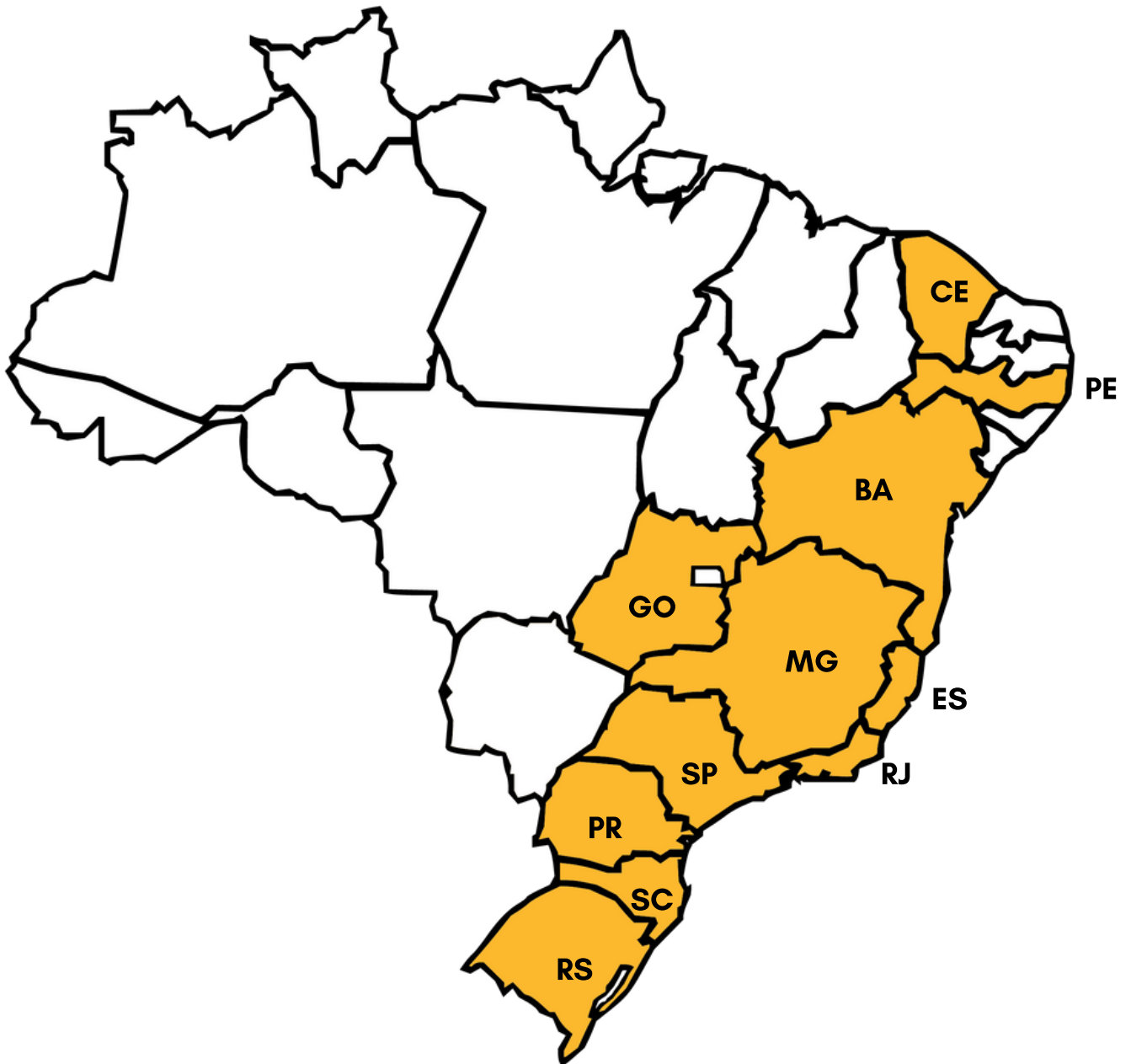

Já entregamos mais de
60.000
apartamentos

Veja nosso crescimento:

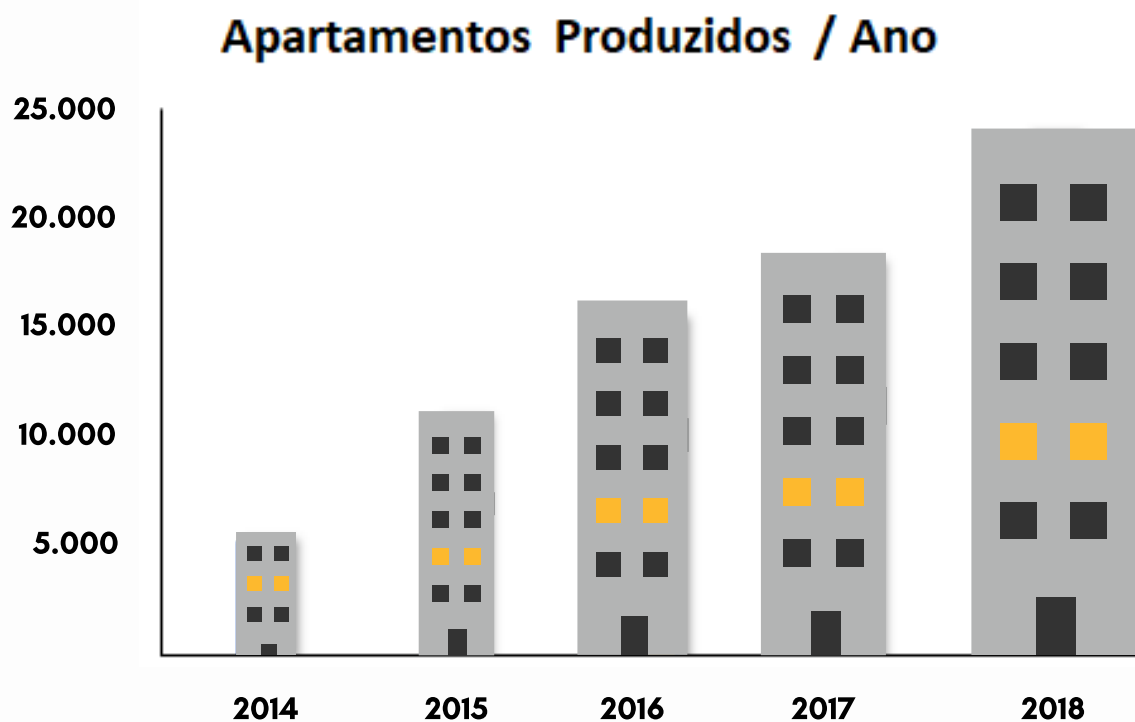

Algumas Obras Atendidas:

Parque Paradiso (Piracicaba) - 1.200 apartamentos

Parque Alvorada (Araras) - 960 apartamentos

Campos Gerais (São José dos Campos) - 900 apartamentos

Complexo Nasbe (Pirituba) - 7.400 apartamentos

Solar dos Pássaros (Salto) - 800 apartamentos

Piazza Bellini (Piracicaba) - 1.200 apartamentos

Rio Maravilha (Rio de Janeiro) - 1.400 apartamentos

Bela Vida (Rio de Janeiro) - 1.300 apartamentos

Granada (São Paulo) - 800 apartamentos

Rio do Ouro (Rio de Janeiro) - 1.500 apartamentos

Campo Belo (Porto Alegre) - 800 apartamentos

Vida Alegre (Canoas) - 800 apartamentos



DEPOIMENTO DE CLIENTES

"Os produtos da Conceitto trouxeram uma nova visão para obras Parede de Concreto. Os artefatos confeccionados atendem nossas obras com **sofisticação e precisão** que desejamos.

Outro ponto relevante caracteriza-se pelo fator de industrialização, fazendo chegar em nossas obras a jeito da indústria, do qual tanto buscávamos e, com isso, **ganhamos tempo e velocidade nos nossos canteiros**"

Engº Hélio Tessuto
Pesquisa e Desenvolvimento - **Construtora Tenda**

"Quando a ADN Construtora e Incorporadora definiu utilizar a alternativa de shaft's em diferentes materiais da alvenaria convencional, começamos a procurar no mercado soluções plausíveis e de **confiabilidade técnica** para a execução destes serviços. Chegamos até a CONCEITTO depois de algumas análises de fornecedores, onde obtivemos um **excelente atendimento e rapidez** em toda a demanda gerada à empresa. Hoje existe uma parceria entre a ADN e a CONCEITTO onde a mesma **nos atende em 100%** de nossas obras, sempre cumprindo prazos e acompanhando de perto todo o processo desde a fabricação até a validação dos produtos em obra."

Engº Caio Henrique Macedo
Eng. Planejamento - **ADN Construtora e Incorporadora**

Processo Produtivo e Prazos de Entrega

Nosso processo produtivo inicia-se com o recebimento do projeto do Cliente, e, a partir dele, nosso departamento de engenharia desenvolve as peças personalizadas.

O prazo de expedição do produto final, atualmente, está em torno de 20 dias, após aprovação do projeto.

Já estamos implementando um Software para os clientes poderem acompanhar a produção em tempo real.



O Mercado Brasileiro das PMEs

O Mercado

A Pesquisa "**As PMEs (Pequenas e Médias Empresas) que mais Crescem no Brasil**"* realizada pela Deloitte, em parceria com a revista Exame, divulgou dados sobre as 100 PMEs que mais cresceram no Brasil em 2017:

16,8 anos é a idade média das PMEs do ranking

6 empresas atuam no setor de construção

Possuem, em média, **142 funcionários**

E cresceram, em média **29%** ao ano, entre 2015 e 2017

O Mercado das PMEs

No mesmo período, a Conceitto:

6 anos de Empresa

55 Funcionários, em média

E cresceu **36%** em média ao ano, entre 2015 e 2017

Ou seja, a Conceitto cresceu mais do que a média das PMEs que mais cresceram no Brasil !!!



Queremos contribuir em seu negócio!

Conte conosco para criar e produzir
soluções que facilitem o seu dia-a-dia na
obra



ENTRE EM CONTATO



comercial@conceitt shafts.com.br

engenharia@conceitt shafts.com.br

engenharia2@conceitt shafts.com.br



(19) 3902-4114 (19) 3802-1317

Fique por dentro das novidades, nos acompanhe pelos canais:

f facebook.com/conceitto **instagram.com/conceitt shafts**

www.conceitt shafts.com.br